

Autohaus Mommerskamp GmbH

Angebotsnummer: spaceselect2DK1

Ausdruck vom: 19.04.2024

Mitsubishi Space Star 1,2 Select Klima+ZV+Radio



Preis:	13.450,- €
Zustand:	Neufahrzeug
Karosserie:	Kleinwagen
Leistung:	52 kW (71 PS)
Kraftstoff:	Benzin
Getriebe:	Schaltgetriebe
Kilometerstand:	0
Vorbesitzer:	--
Außenfarbe:	Weiss
Polsterung:	Stoff
Türen:	5
Erstzulassung:	--
Umweltplakette:	 Euro6dtemp
Energieeffizienz:	C

[Fahrzeugangebot online ansehen](#)

Sehr geehrter Kunde,

vielen Dank für Ihr Interesse an unserem Fahrzeug. Dieses Angebot ist freibleibend und unverbindlich.

Irrtümer und Zwischenverkauf bleiben unserem Hause vorbehalten. Gerne nehmen wir Ihren Gebrauchten auch in Zahlung. Zu einer Testfahrt sind Sie nach kurzer Terminabsprache herzlich eingeladen.

Mit freundlichen Grüßen

Autohaus Mommerskamp GmbH

Fahrzeugstandort

Autohaus Mommerskamp GmbH

Burggrafenstr. 53-57
41061 Mönchengladbach

 02161 / 821210

 02161 / 821215

Ansprechpartner

Ihr Verkaufsteam

 02161 / 821210

 02161 / 821215

 info@autohaus-mommerskamp.de

Finanzierungsbeispiel

Fragen Sie nach unseren Finanzierungsangeboten.
Gerne nehmen wir Ihren Gebrauchten in Zahlung !

Bitte beachten Sie, dass bei allen Angaben zum
Fahrzeug Irrtümer und Änderungen vorbehalten
sind!

Verbrauch

Verbrauch und Emissionen (NEFZ) *

Innerorts* :	5,3 l/100 km
Ausserorts* :	4,1 l/100 km
Kombiniert* :	4,6 l/100 km
CO ₂ -Emission* :	104,0 g/km

Verbrauch und Emissionen (WLTP) *

Langsam* :	5,9 l/100 km
Mittel* :	4,6 l/100 km
Schnell* :	4,4 l/100 km
Sehr schnell* :	5,4 l/100 km
Kombiniert* :	5,0 l/100 km
CO ₂ -Emission* :	113 g/km

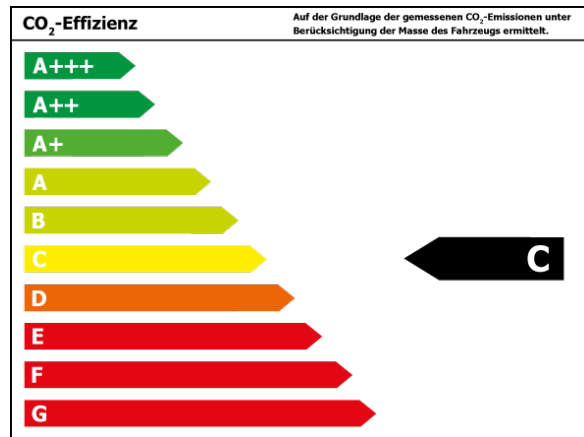

*Weitere Informationen zum offiziellen Kraftstoffverbrauch und den offiziellen spezifischen CO₂-Emissionen neuer Personenkraftwagen können dem 'Leitfaden über den Kraftstoffverbrauch, die CO₂-Emissionen und den Stromverbrauch neuer Personenkraftwagen' entnommen werden, der an allen Verkaufsstellen und bei 'Deutsche Automobil Treuhand GmbH' unter www.dat.de unentgeltlich erhältlich ist.

Autohaus Mommerskamp GmbH

Angebotsnummer: spaceselect2DK1

Ausdruck vom: 19.04.2024

Ausstattungen

Entertainment

Soundsystem	DAB	Bluetooth
Radio	USB-Anschluss	

Assistenzsysteme

Regensensor	Lichtsensoren
-------------	---------------

Sonstiges

Gepäckraumabdeckung	Metallic	Katalysator
PKW-Zulassung	Sommerreifen	

Komfort

Klimaanlage	Elektr. Aussenspiegel	Teilbare Rücksitzlehne
Elektr. Fensterheber	Zentralverriegelung	Servolenkung
Innenraumfilter	Einstellbare Lenksäule	Funkfernbedienung

Sicht

Tagfahrlicht	Scheinwerferregulierung
--------------	-------------------------

Sicherheit

Reifendruckkontrolle	ESP	ABS
Airbag	Beifahrerairbag	Wegfahrsperre
Seitenairbags	Kopfairbag	ISOFIX Kindersitzbefestigung
Pannenset		

Technik

Bordcomputer

Qualität

Scheckheftgepflegt	Garantie	HU/AU neu
--------------------	----------	-----------

Beschreibung

- Es handelt sich um Beispielbilder.
- Deutsches Serienmodell, wir sind Mitsubishi Vertragshändler
- Kein Export möglich (Verkauf nur innerhalb Deutschlands)
- Serienausstattung und Sonderausstattung (finden Sie auf www.mitsubishi-motors.de)
- Überführungs- und Bereitstellungskosten inklusive.
- Auf Wunsch auch in einer anderen Farbe erhältlich
- Auslieferung erfolgt bei uns im Hause. Leasing / Finanzierung auf Anfrage möglich!

- **Getriebe:** Schaltgetriebe
- **Technik:** Bordcomputer
- **Assistenten:** Regensensor, Lichtsensor
- **Komfort:** Klimaanlage, Servolenkung, Zentralverriegelung, Elektr. Fensterheber, Elektr. Aussenspiegel

Autohaus Mommerskamp GmbH

Angebotsnummer: spaceselect2DK1

Ausdruck vom: 19.04.2024

- **Sicht:** Tagfahrlicht
- **Sicherheit:** ABS, Airbag, Beifahrerairbag, Wegfahrsperre, Seitenairbags, ESP, Kopfairbag, ISOFIX Kindersitzbefestigung
- **Entertainment:** CD, Radio, USB-Anschluss
- **Qualität:** Garantie, Scheckheftgepflegt, HU/AU neu
- **Sonstiges:** Sommerreifen

• Gerne nehmen wir Ihr Gebrauchtfahrzeug in Zahlung (Zweiräder, PKW, Transporter etc.).

• Ein freundliches Team und kompetenter Service freut sich auf Ihre Anfrage. Ihre Ansprechpartner: Wolfgang Schmalfuß 02161/ 8 21 21 29, Oliver Schuch 02161/ 8 21 21 18, Frank Stelten 02161/ 8 21 21 15.

• Preisänderungen und Irrtümer vorbehalten, Finanzierung auch ohne Anzahlung, Inzahlungnahme auch mit Alt-Kredit-Ablösung. Die Bilder koennen vom hier angebotenen Fahrzeug abweichen und dienen dann lediglich der Illustration. Aenderungen, Irrtuemer und Zwischenverkauf bleiben vorbehalten. Das Finanzierungsbeispiel ist ein freibleibendes Angebot der MKG Bank, Zweigniederlassung der MCE Bank GmbH, Schieferstein 5,65439 Flörsheim und stellt gleichzeitig ein repräsentatives 2/3 Beispiel gemäß §6a Abs.3 PAngV dar. Gerne nehmen wir Ihr Gebrauchtfahrzeug in Zahlung (Zweiräder, PKW, Transporter etc.). Ein freundliches Team und kompetenter Service freut sich auf Ihre Anfrage. Preisänderungen und Irrtümer vorbehalten, Finanzierung auch ohne Anzahlung, Inzahlungnahme auch mit Alt-Kredit-Ablösung. Die Bilder koennen vom hier angebotenen Fahrzeug abweichen und dienen dann lediglich der Illustration. Aenderungen, Irrtuemer und Zwischenverkauf bleiben vorbehalten. Das Finanzierungsbeispiel ist ein freibleibendes Angebot der MKG Bank, Zweigniederlassung der MCE Bank GmbH, Schieferstein 5,65439 Flörsheim und stellt gleichzeitig ein repräsentatives 2/3 Beispiel gemäß §6a Abs.3 PAngV dar.

Profitieren Sie jetzt von einer ganz einfachen Rechnung: 3 Jahre Anschlussgarantie¹⁵ abschließen und insgesamt 8 Jahre abgesichert¹⁵ sein. Die Anschlussgarantie¹⁵ greift nach der bei Mitsubishi üblichen 5 Jahre Herstellergarantie* und ist ein ergänzendes Angebot¹⁵ für alle Mitsubishi Neuwagen. Fragen Sie Ihren Handelspartner.

- 3 Jahre zusätzlich im Anschluss¹⁵ an die 5 Jahre Herstellergarantie*
- 100 % Lohnkostenübernahme für die Reparatur wesentlicher Bauteile auch nach dem 5. Jahr
- Bis zu 100 % Materialkostenübernahme für die Reparatur wesentlicher Bauteile, gestaffelt nach Gesamtleistung
- Somit insgesamt 8 Jahre Rundumschutz¹⁵ für den neuen Mitsubishi

Weitere Informationen finden Sie auf <https://www.mitsubishi-motors.de/nimm-acht>

Autohaus Mommerskamp GmbH
Angebotsnummer: spaceselect2DK1

Ausdruck vom: 19.04.2024



40 Jahre
AUTOHAUS
MOMMERSKAMP

Burggrafenstr. 33-37
41051 Mönchengladbach
Tel.: 02161 - 82 121 - 0
www.autohaus-mommerskamp.de

MITSUBISHI
MOTORS

HONDA

ORA

WEY



40 Jahre
AUTOHAUS
MOMMERSKAMP

ÖFFNUNGSZEITEN VERKAUF: Mo.-Fr.: 08:30 - 18:30 | Sa.: 10:00 - 14:00



40 Jahre
AUTOHAUS
MOMMERSKAMP

ÖFFNUNGSZEITEN VERKAUF: Mo.-Fr.: 08:30 - 18:30 | Sa.: 10:00 - 14:00

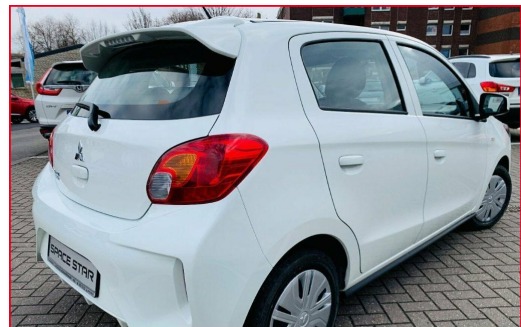

40 Jahre
AUTOHAUS
MOMMERSKAMP

ÖFFNUNGSZEITEN VERKAUF: Mo.-Fr.: 08:30 - 18:30 | Sa.: 10:00 - 14:00



40 Jahre
AUTOHAUS
MOMMERSKAMP

ÖFFNUNGSZEITEN VERKAUF: Mo.-Fr.: 08:30 - 18:30 | Sa.: 10:00 - 14:00



40 Jahre
AUTOHAUS
MOMMERSKAMP

ÖFFNUNGSZEITEN VERKAUF: Mo.-Fr.: 08:30 - 18:30 | Sa.: 10:00 - 14:00



40 Jahre
AUTOHAUS
MOMMERSKAMP

ÖFFNUNGSZEITEN VERKAUF: Mo.-Fr.: 08:30 - 18:30 | Sa.: 10:00 - 14:00

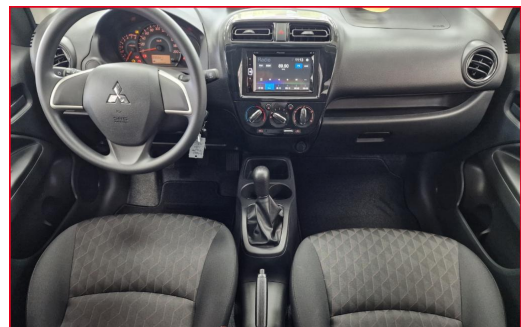

40 Jahre
AUTOHAUS
MOMMERSKAMP

ÖFFNUNGSZEITEN VERKAUF: Mo.-Fr.: 08:30 - 18:30 | Sa.: 10:00 - 14:00



40 AUTOHAUS MOMMERSKAMP | ÖFFNUNGSZEITEN VERKAUF: Mo.-Fr.: 08:30 - 18:30 | Sa.: 10:00 - 14:00

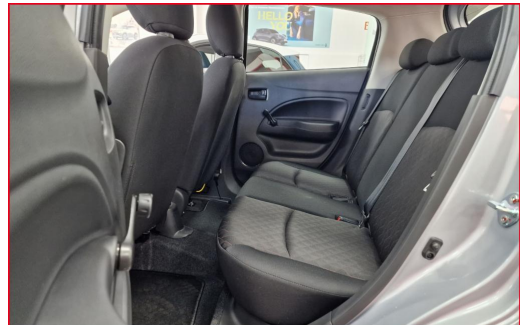

40 AUTOHAUS MOMMERSKAMP | ÖFFNUNGSZEITEN VERKAUF: Mo.-Fr.: 08:30 - 18:30 | Sa.: 10:00 - 14:00

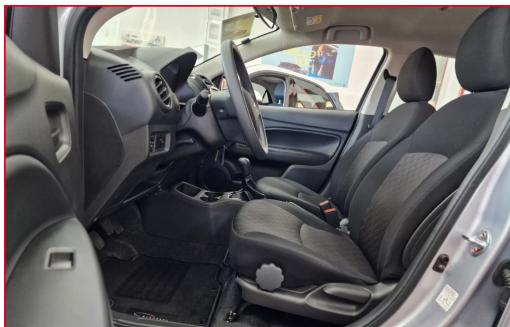

40 AUTOHAUS MOMMERSKAMP | ÖFFNUNGSZEITEN VERKAUF: Mo.-Fr.: 08:30 - 18:30 | Sa.: 10:00 - 14:00



40 AUTOHAUS MOMMERSKAMP | ÖFFNUNGSZEITEN VERKAUF: Mo.-Fr.: 08:30 - 18:30 | Sa.: 10:00 - 14:00



40 AUTOHAUS MOMMERSKAMP | ÖFFNUNGSZEITEN VERKAUF: Mo.-Fr.: 08:30 - 18:30 | Sa.: 10:00 - 14:00



40 AUTOHAUS MOMMERSKAMP | ÖFFNUNGSZEITEN VERKAUF: Mo.-Fr.: 08:30 - 18:30 | Sa.: 10:00 - 14:00



40 AUTOHAUS MOMMERSKAMP | ÖFFNUNGSZEITEN VERKAUF: Mo.-Fr.: 08:30 - 18:30 | Sa.: 10:00 - 14:00



Unsere Serviceleistungen:

- Attraktive Finanzierungs- und Leasingkonditionen
- Inzahlungnahme Ihres Gebrauchtwagens auch bei laufender Finanzierung
- Ständig eine große Auswahl an Neu- und Gebrauchtwagen auf Lager
- Gebrauchtwagen mit Garantie
- Mobilitätsgarantie
- Probefahrt kurzfristig möglich
- Zulassungsservice
- Wartungspaket
- Umfangreiches Zubehör passend zu Ihrem Fahrzeug
- WhatsApp Beratung 02161 / 821 210
- TÜV und AU Service im Haus
- Unfall- und Scheibenreparatur
- Hagelschaden Beseitigung
- Reparatur Finanzierung
- Hol- und Bringservice
- Professionelle Fahrzeugaufbereitung

Informationen über den Energieverbrauch und die CO₂-Emissionen des neuen Pkw

Marke: Mitsubishi

Handelsbezeichnung: Space Star

Antriebsart: Verbrennungsmotor

Kraftstoff: Benzin

andere Energieträger: entfällt

Energieverbrauch (kombiniert):

5,0 l/100km

CO₂-Emissionen (kombiniert):

113,0 g/km¹

CO₂-Klasse

Auf Grundlage der CO₂-Emissionen (kombiniert)



Weitere Angaben:

Kraftstoffverbrauch

kombiniert	5,0	l/100 km
▪ Innenstadt	5,9	l/100 km
▪ Stadtrand	4,6	l/100 km
▪ Landstraße	4,4	l/100 km
▪ Autobahn	5,4	l/100 km

Energiekosten bei 15.000 km Jahresfahrleistung:

EUR/Jahr

(Kraftstoffpreis: 1,920 EUR/l (Jahresdurchschnitt 2023))

Mögliche CO₂-Kosten über die nächsten 10 Jahre (15.000 km/Jahr):²

- bei einem angenommenen mittleren durchschnittlichen CO₂-Preis von 115 EUR/t: EUR
- bei einem angenommenen niedrigen durchschnittlichen CO₂-Preis von 50 EUR/t: EUR
- bei einem angenommenen hohen durchschnittlichen CO₂-Preis von 190 EUR/t: EUR

Kraftfahrzeugsteuer:

0,00 EUR/Jahr

Die Informationen erfolgen gemäß der Pkw-Energieverbrauchskennzeichnungsverordnung. Die angegebenen Werte wurden nach dem vorgeschriebenen Messverfahren WLTP (Worldwide harmonised Light-duty vehicles Test Procedures) ermittelt. Der Kraftstoffverbrauch und der CO₂-Ausstoß eines Pkw sind nicht nur von der effizienten Ausnutzung des Kraftstoffs durch den Pkw, sondern auch vom Fahrstil und anderen nichttechnischen Faktoren abhängig. CO₂ ist das für die Erderwärmung hauptsächlich verantwortliche Treibhausgas.

Ein Leitfaden über den Kraftstoffverbrauch und die CO₂-Emissionen aller in Deutschland angebotenen neuen Pkw-Modelle ist unentgeltlich einsehbar an jedem Verkaufsort in Deutschland, an dem neue Pkw ausgestellt oder angeboten werden. Der Leitfaden ist auch hier abrufbar: <https://www.dat.de/co2/>

¹Es werden nur die CO₂-Emissionen angegeben, die durch den Betrieb des Pkw entstehen. CO₂-Emissionen, die durch die Produktion und Bereitstellung des Pkw sowie des Kraftstoffes bzw. der Energieträger entstehen oder vermieden werden, werden bei der Ermittlung der CO₂-Emissionen gemäß WLTP nicht berücksichtigt.

²Aufgrund der CO₂-Bepreisung sind künftig Erhöhungen der Kraftstoffkosten möglich. Die künftige CO₂-Preisentwicklung ist unsicher, daher werden die möglichen CO₂-Kosten anhand von drei angenommenen CO₂-Preisen für den Zeitraum 2025 bis 2034 berechnet. Die tatsächlichen CO₂-Preise können sowohl höher als auch niedriger als in den hier zugrundeliegenden Modellrechnungen ausfallen. Die CO₂-Kosten sind beim Tanken mit den Kraftstoffkosten zu bezahlen. Weitere Informationen unter www.alternativ-mobil.info.