

Autohaus Mommerskamp GmbH

Angebotsnummer: 2023093

Ausdruck vom: 16.04.2024

Honda ZR-V Hybrid Advance Leder+Pano+PDC+Navi+Sitzheizung



Preis:	39.800,- €
Zustand:	Vorführfahrzeug
Karosserie:	Geländewagen/Pickup
Leistung:	135 kW (184 PS)
Kraftstoff:	Hybrid
Getriebe:	Automatik
Kilometerstand:	6325
Vorbesitzer:	1
Außenfarbe:	Grau
Polsterung:	Leder
Türen:	5
Erstzulassung:	07 . 2023
Umweltplakette:	 Euro6dtemp

[Fahrzeugangebot online ansehen](#)

Sehr geehrter Kunde,

vielen Dank für Ihr Interesse an unserem Fahrzeug. Dieses Angebot ist freibleibend und unverbindlich.

Irrtümer und Zwischenverkauf bleiben unserem Hause vorbehalten. Gerne nehmen wir Ihren Gebrauchten auch in Zahlung. Zu einer Testfahrt sind Sie nach kurzer Terminabsprache herzlich eingeladen.

Mit freundlichen Grüßen

Autohaus Mommerskamp GmbH

Fahrzeugstandort

Autohaus Mommerskamp GmbH

Burggrafenstr. 53-57
41061 Mönchengladbach

 02161 / 821210

 02161 / 821215

Ansprechpartner

Ihr Verkaufsteam

 02161 / 821210

 02161 / 821215

 info@autohaus-mommerskamp.de

Finanzierungsbeispiel

Fragen Sie nach unseren Finanzierungsangeboten.
Gerne nehmen wir Ihren Gebrauchten in Zahlung !

Bitte beachten Sie, dass bei allen Angaben zum
Fahrzeug Irrtümer und Änderungen vorbehalten
sind!

Verbrauch

Verbrauch und Emissionen (NEFZ) *

Innerorts* :	4,9 l/100 km
Ausserorts* :	5,3 l/100 km
Kombiniert* :	5,8 l/100 km
CO2-Emission* :	132,0 g/km

Verbrauch und Emissionen (WLTP) *

Langsam* :	4,9 l/100 km
Mittel* :	4,6 l/100 km
Schnell* :	5,3 l/100 km
Sehr schnell* :	7,3 l/100 km
Kombiniert* :	5,8 l/100 km
CO2-Emission* :	132 g/km

1Diese E-Auto spezifischen Informationen werden ohne jegliche Gewähr und Haftung bereitgestellt und sind nicht Bestandteil der Fahrzeugbeschreibung und des Angebotes des inserierenden Autohändlers. Die Datenqualität ist maßgeblich davon abhängig, ob das Fahrzeug eindeutig einem Referenztypen zugeordnet werden kann.

*Weitere Informationen zum offiziellen Kraftstoffverbrauch und den offiziellen spezifischen CO2-Emissionen neuer Personenkraftwagen können dem 'Leitfaden über den Kraftstoffverbrauch, die CO2-Emissionen und den Stromverbrauch neuer Personenkraftwagen' entnommen werden, der an allen Verkaufsstellen und bei 'Deutsche Automobil Treuhand GmbH' unter www.dat.de unentgeltlich erhältlich ist.

Ausstattungen

Sicht

HEAD-UP-Display	LED-Hauptscheinwerfer	Adaptives Kurvenlicht
Rückfahrkamera	Beheizbare Außenspiegel	Privacyverglasung
Nebelscheinwerfer	LED-Tagfahrlicht	Scheinwerferregulierung
Colorverglasung	Autom. abblend. Innenspiegel	LED-Rückleuchten

Sonstiges

Elektr. Panoramadach	Elektrische Parkbremse	Gepäckraumabdeckung
Alufelgen	Weisse Blinker	PKW-Zulassung
Sommerreifen		

Entertainment

Navigationssystem	Soundsystem	Bose
Apple CarPlay	Android Auto	DAB
Induktionsladen	Telefonvorbereitung	Sprachsteuerung
Freisprecheinrichtung	MP3	Radio
USB-Anschluss	Touchscreen	

Komfort

Lederausstattung	Memory Sitze	Klimaautomatik-2-Zonen
Ambiente Beleuchtung	Elektr. Sitze	Sitzheizung hinten
Sitzheizung	Lenkradheizung	Keyless Entry
Keyless Go	Tempomat	Park Distance Control vo.&hi.
Geschwindigkeitsbegrenzer	Elektr. Aussenspiegel	Teilbare Rücksitzlehne
Multifunktionslenkrad	Lederlenkrad	Elektr. Fensterheber
Mittelarmlehne	Zentralverriegelung	Servolenkung
Innenraumfilter	Einstellbare Lenksäule	Funkfernbedienung

Technik

digitales Kombiinstrument	Bordcomputer
---------------------------	--------------

Assistenzsysteme

Abstandsregeltempomat	Spurhalteassistent	Fernlichtassistent
Verkehrszeichenerkennung	Abstands-/Kollisionswarner	Regensensor
Lichtsensoren		

Sicherheit

Alarmanlage	Reifendruckkontrolle	ESP
ABS	Traktionskontrolle	Airbag
Beifahrerairbag	Wegfahrsperre	Seitenairbags
Kopfairbag	Knieairbag	ISOFIX Kindersitzbefestigung

Autohaus Mommerskamp GmbH

Angebotsnummer: 2023093

Ausdruck vom: 16.04.2024

Notrufsystem

Pannenkitt

AirbagHinten

Qualitaet

Scheckheftgepflegt

Garantie

HU/AU neu

Beschreibung

- **Getriebe:** Automatik
- **Technik:** Bordcomputer, digitales Kombiinstrument
- **Assistenten:** Verkehrszeichenerkennung, Regensensor, Fernlichtassistent, Lichtsensor, Spurhalteassistent, Kollisionswarner, Abstandsregeltempomat
- **Komfort:** Klimaanlage, Klimaautomatik, Servolenkung, Zentralverriegelung, Elektr. Fensterheber, Lederausstattung, Sitzheizung, Elektr. Aussenspiegel, Teilbare Rücksitzlehne, Tempomat, Park Distance Control, Multifunktionslenkrad, Keyless Go, Elektr. Sitze, Autom. abblend. Innenspiegel, Mittelarmlehne, Innenraumfilter, Einstellbare Lenksäule, Park Distance Control vo.&hi., Keyless Entry, Memory Sitze, Ambiente Beleuchtung, Lederlenkrad, Sitzheizung hinten, Geschwindigkeitsbegrenzer, Klimaautomatik-2-Zonen, Funkfernbedienung
- **Sicht:** Nebelscheinwerfer, Scheinwerferregulierung, Adaptives Kurvenlicht, Colorverglasung, Beheizbare Außenspiegel, LED-Hauptscheinwerfer, LED-Rückleuchten, HEAD-UP-Display, Rückfahrkamera, LED-Tagfahrlicht, Tagfahrlicht, Privacyverglasung
- **Sicherheit:** ABS, Airbag, Beifahrerairbag, Wegfahrsperr, Seitenairbags, Alarmanlage, ESP, Reifendruckkontrolle, Traktionskontrolle, Kopfairbag, Knieairbag, ISOFIX Kindersitzbefestigung, Notrufsystem, Pannenkitt, AirbagHinten
- **Entertainment:** Navigationssystem, Soundsystem, Radio, Telefonvorbereitung, USB-Anschluss, MP3, Bose, Freisprecheinrichtung, Apple CarPlay, Android Auto, Sprachsteuerung, DAB, Touchscreen, Induktionsladen
- **Qualität:** Garantie, Scheckheftgepflegt, HU/AU neu
- **Sonstiges:** Alufelgen, Gepäckraumabdeckung, Weisse Blinker, Panoramadach, Elektr. Panoramadach, Elektrische Parkbremse, Lenkradheizung, Sommerreifen

- Gerne nehmen wir Ihr Gebrauchtfahrzeug in Zahlung (Zweiräder, PKW, Transporter etc.).
- Ein freundliches Team und kompetenter Service freut sich auf Ihre Anfrage. Ihre Ansprechpartner: Oliver Schuch 02161/ 8 21 21 18, Frank Stelten 02161/ 8 21 21 15.
- Preisänderungen und Irrtümer vorbehalten, Finanzierung auch ohne Anzahlung, Inzahlungnahme auch mit Alt-Kredit-Ablösung. Die Bilder koennen vom hier angebotenen Fahrzeug abweichen und dienen dann lediglich der Illustration. Aenderungen, Irrtuemer und Zwischenverkauf bleiben vorbehalten. Das Finanzierungsbeispiel ist ein freibleibendes Angebot der MKG Bank, Zweigniederlassung der MCE Bank GmbH, Schieferstein 5,65439 Flörsheim und stellt gleichzeitig ein repräsentatives 2/3 Beispiel gemäß §6a Abs.3 PAngV dar. Gerne nehmen wir Ihr Gebrauchtfahrzeug in Zahlung (Zweiräder, PKW, Transporter etc.



40
AUTOHAUS
MOMMERSKAMP

Burggrafenstr. 55-57
41061 Mönchengladbach
Tel.: 02161 - 82 121-0
www.autohaus-mommerskamp.de

MITSUBISHI MOTORS HONDA ORA WEY



40
AUTOHAUS
MOMMERSKAMP

ÖFFNUNGSZEITEN VERKAUF: Mo.-Fr.: 08:30 - 18:30 | Sa.: 10:00 - 14:00

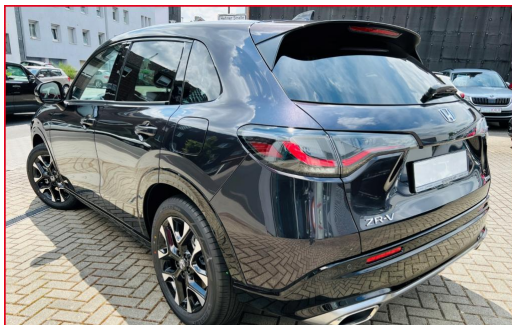

40
AUTOHAUS
MOMMERSKAMP

ÖFFNUNGSZEITEN VERKAUF: Mo.-Fr.: 08:30 - 18:30 | Sa.: 10:00 - 14:00



40
AUTOHAUS
MOMMERSKAMP

ÖFFNUNGSZEITEN VERKAUF: Mo.-Fr.: 08:30 - 18:30 | Sa.: 10:00 - 14:00



40
AUTOHAUS
MOMMERSKAMP

ÖFFNUNGSZEITEN VERKAUF: Mo.-Fr.: 08:30 - 18:30 | Sa.: 10:00 - 14:00



40
AUTOHAUS
MOMMERSKAMP

ÖFFNUNGSZEITEN VERKAUF: Mo.-Fr.: 08:30 - 18:30 | Sa.: 10:00 - 14:00



40
AUTOHAUS
MOMMERSKAMP

ÖFFNUNGSZEITEN VERKAUF: Mo.-Fr.: 08:30 - 18:30 | Sa.: 10:00 - 14:00



40
AUTOHAUS
MOMMERSKAMP

ÖFFNUNGSZEITEN VERKAUF: Mo.-Fr.: 08:30 - 18:30 | Sa.: 10:00 - 14:00

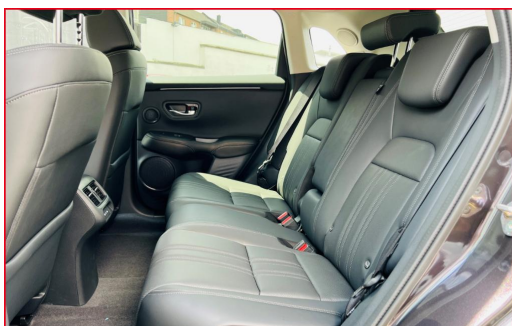
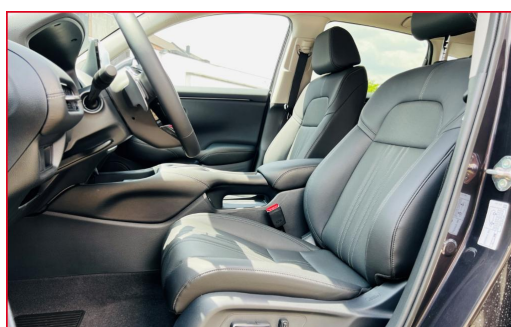



Burggrafenstr. 53-57
41161 Mönchengladbach
Tel.: 02161 - 82 121 - 0
www.autohaus-mommerskamp.de



MITSUBISHI MOTORS HONDA ORA WEY

Unsere Serviceleistungen:

- Attraktive Finanzierungs- und Leasingkonditionen
- Anzahlungnahme Ihres Gebrauchtwagens auch bei laufender Finanzierung
- Ständig eine große Auswahl an Neu- und Gebrauchtwagen auf Lager
- Gebrauchtwagen mit Garantie
- Mobilitätsgarantie
- Probefahrt kurzfristig möglich
- Zulassungsservice
- Wartungspaket
- Umfangreiches Zubehör passend zu Ihrem Fahrzeug
- WhatsApp Beratung 02161 / 821 210
- TÜV und AU Service im Haus
- Unfall- und Scheibenreparatur
- Hagelschaden Beseitigung
- Reparatur Finanzierung
- Hol- und Bringservice
- Professionelle Fahrzeugaufbereitung