

**Autohaus Mommerskamp GmbH**

Angebotsnummer: 2023143

Ausdruck vom: 16.04.2024

## Mitsubishi ASX Mildhybrid SELECT 1.3+VORRÄTIG+PDC v&h+Sitzhzg+Verkehrszeichenerk+Rückfahrk.



<b>Preis:</b>	<b>29.480,- €</b>
<b>Zustand:</b>	Tageszulassung
<b>Karosserie:</b>	Gelaendewagen/Pickup
<b>Leistung:</b>	116 kW (158 PS)
<b>Kraftstoff:</b>	Hybrid
<b>Getriebe:</b>	Automatik
<b>Kilometerstand:</b>	10
<b>Vorbesitzer:</b>	1
<b>Außenfarbe:</b>	Grau
<b>Polsterung:</b>	Teilleder
<b>Türen:</b>	5
<b>Erstzulassung:</b>	03 . 2024
<b>Umweltplakette:</b>	 Euro6d
<b>Energieeffizienz:</b>	C

[Fahrzeugangebot online ansehen](#)

Sehr geehrter Kunde,

vielen Dank für Ihr Interesse an unserem Fahrzeug. Dieses Angebot ist freibleibend und unverbindlich.

Irrtümer und Zwischenverkauf bleiben unserem Hause vorbehalten. Gerne nehmen wir Ihren Gebrauchten auch in Zahlung. Zu einer Testfahrt sind Sie nach kurzer Terminabsprache herzlich eingeladen.

Mit freundlichen Grüßen

Autohaus Mommerskamp GmbH

### Fahrzeugstandort

**Autohaus Mommerskamp GmbH**

Burggrafenstr. 53-57  
41061 Mönchengladbach

 02161 / 821210

 02161 / 8212125

### Ansprechpartner

**Ihr Verkaufsteam**

 02161 / 821210

 02161 / 8212125

 [info@autohaus-mommerskamp.de](mailto:info@autohaus-mommerskamp.de)

### Finanzierungsbeispiel

Fragen Sie nach unseren Finanzierungsangeboten.  
Gerne nehmen wir Ihren Gebrauchten in Zahlung !

Bitte beachten Sie, dass bei allen Angaben zum  
Fahrzeug Irrtümer und Änderungen vorbehalten  
sind!

### Verbrauch

#### Verbrauch und Emissionen (NEFZ) \*

Innerorts* :	6,1 l/100 km
Ausserorts* :	7,0 l/100 km
Kombiniert* :	4,9 l/100 km
CO <sub>2</sub> -Emission* :	138,0 g/km

#### Verbrauch und Emissionen (WLTP) \*

Langsam* :	5,9 l/100 km
Mittel* :	7,5 l/100 km
Schnell* :	5,7 l/100 km
Sehr schnell* :	5,0 l/100 km
Kombiniert* :	6,2 l/100 km
CO <sub>2</sub> -Emission* :	133 g/km

1Diese E-Auto spezifischen Informationen werden ohne jegliche Gewähr und Haftung bereitgestellt und sind nicht Bestandteil der Fahrzeugbeschreibung und des Angebotes des inserierenden Autohändlers. Die Datenqualität ist maßgeblich davon abhängig, ob das Fahrzeug eindeutig einem Referenztypen zugeordnet werden kann.

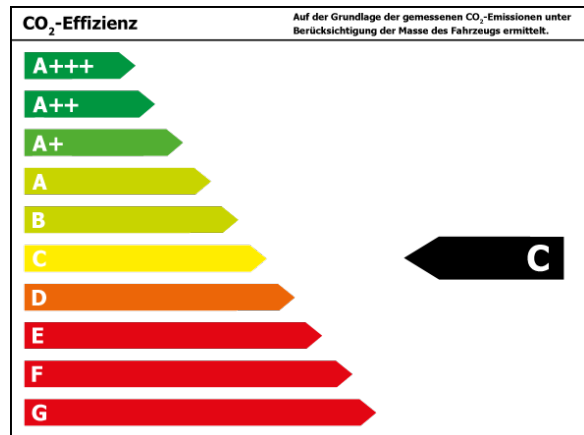

\*Weitere Informationen zum offiziellen Kraftstoffverbrauch und den offiziellen spezifischen CO<sub>2</sub>-Emissionen neuer Personenkraftwagen können dem 'Leitfaden über den Kraftstoffverbrauch, die CO<sub>2</sub>-Emissionen und den Stromverbrauch neuer Personenkraftwagen' entnommen werden, der an allen Verkaufsstellen und bei 'Deutsche Automobil Treuhand GmbH' unter [www.dat.de](http://www.dat.de) unentgeltlich erhältlich ist.

## Ausstattungen

### Entertainment

Navigationssystem	Soundsystem	Apple CarPlay
Android Auto	Kommunikationspaket	Musikstreaming
DAB	Telefonvorbereitung	Freisprecheinrichtung
Bluetooth	MP3	Radio
USB-Anschluss	Touchscreen	

### Sicht

LED-Hauptscheinwerfer	Rückfahrkamera	Beheizbare Außenspiegel
Privacyverglasung	LED-Tagfahrlicht	Scheinwerferregulierung
Colorverglasung	LED-Rückleuchten	

### Komfort

Klimaautomatik	Sitzheizung	Lenkradheizung
Keyless Entry	Keyless Go	Tempomat
Park Distance Control vo.&hi.	Geschwindigkeitsbegrenzer	Elektr. Aussenspiegel
Teilbare Rücksitzlehne	Multifunktionslenkrad	Lederlenkrad
Elektr. Fensterheber	Zentralverriegelung	Servolenkung
Innenraumfilter	Einstellbare Lenksäule	Funkfernbedienung

### Assistenzsysteme

Totwinkelassistent	Spurhalteassistent	Verkehrszeichenerkennung
Notbremsassistent	Berganfahrassistent	Abstands-/Kollisionswarner
Regensensor	Lichtsensoren	

### Sonstiges

Elektrische Parkbremse	Gepäckraumabdeckung	Alufelgen
Metallic	Dachreling	Stoßfänger Wagenfarbe
PKW-Zulassung	Sommerreifen	

### Sicherheit

Reifendruckkontrolle	ESP	ABS
Traktionskontrolle	Airbag	Antriebsschlupfregelung
Beifahrerairbag	Wegfahrsperrung	Seitenairbags
Kopfairbag	ISOFIX Kindersitzbefestigung	Notrufsystem
Pannenset	AirbagHinten	

### Technik

Bordcomputer	Start-Stop-Automatik
--------------	----------------------

### Qualität

Scheckheftgepflegt	Garantie	HU/AU neu
--------------------	----------	-----------

## Autohaus Mommerskamp GmbH

Angebotsnummer: 2023143

Ausdruck vom: 16.04.2024

Nichtraucherfahrzeug

## Beschreibung

- **Getriebe:** Schaltgetriebe
- **Technik:** Bordcomputer, Start-Stop-Automatik
- **Assistenten:** Verkehrszeichenerkennung, Regensensor, Lichtsensor, Notbremsassistent, Berganfahrassistent, Spurhalteassistent, Kollisionswarner
- **Komfort:** Klimaanlage, Servolenkung, Zentralverriegelung, Elektr. Fensterheber, Elektr. Aussenspiegel, Teilbare Rücksitzlehne, Tempomat, Park Distance Control, Multifunktionslenkrad, Innenraumfilter, Einstellbare Lenksäule, Park Distance Control vo.&hi., Geschwindigkeitsbegrenzer, Funkfernbedienung
- **Sicht:** Scheinwerferregulierung, Colorverglasung, Bi-Xenon Scheinwerfer, Rückfahrkamera, Tagfahrlicht
- **Sicherheit:** ABS, Airbag, Beifahrerairbag, Wegfahrsperre, Seitenairbags, ESP, Antriebsschlupfregelung, Reifendruckkontrolle, Traktionskontrolle, Notrufsystem, Pannenset
- **Entertainment:** Soundsystem, Radio, Telefonvorbereitung, USB-Anschluss, MP3, Bluetooth, Freisprecheinrichtung, Apple CarPlay, Android Auto, DAB, Touchscreen, Musikstreaming
- **Qualität:** Garantie, Scheckheftgepflegt, HU/AU neu, Nichtraucherfahrzeug
- **Sonstiges:** Gepäckraumabdeckung, Stahlfelgen

- 
- Gerne nehmen wir Ihr Gebrauchtfahrzeug in Zahlung ( Zweiräder, PKW, Transporter etc. ).
  - Ein freundliches Team und kompetenter Service freut sich auf Ihre Anfrage. Ihre Ansprechpartner: Oliver Schuch 02161/ 8 21 21 18, Frank Stelten 02161/ 8 21 21 15.
  - Preisänderungen und Irrtümer vorbehalten, Finanzierung auch ohne Anzahlung, Inzahlungnahme auch mit Alt-Kredit-Ablösung. Die Bilder koennen vom hier angebotenen Fahrzeug abweichen und dienen dann lediglich der Illustration. Aenderungen, Irrtuemer und Zwischenverkaufbleiben vorbehalten. Das Finanzierungsbeispiel ist ein freibleibendes Angebot der MKG Bank, Zweigniederlassung der MCE Bank GmbH, Schieferstein 5,65439 Flörsheim und stellt gleichzeitig ein repräsentatives 2/3 Beispiel gemäß §6a Abs.3 PAngV dar. Gerne nehmen wir Ihr Gebrauchtfahrzeug in Zahlung ( Zweiräder, PKW, Transporter etc.
-



ÖFFNUNGSZEITEN VERKAUF: Mo.-Fr.: 08:30 - 18:30 | Sa.: 10:00 - 14:00



ÖFFNUNGSZEITEN VERKAUF: Mo.-Fr.: 08:30 - 18:30 | Sa.: 10:00 - 14:00



ÖFFNUNGSZEITEN VERKAUF: Mo.-Fr.: 08:30 - 18:30 | Sa.: 10:00 - 14:00



ÖFFNUNGSZEITEN VERKAUF: Mo.-Fr.: 08:30 - 18:30 | Sa.: 10:00 - 14:00

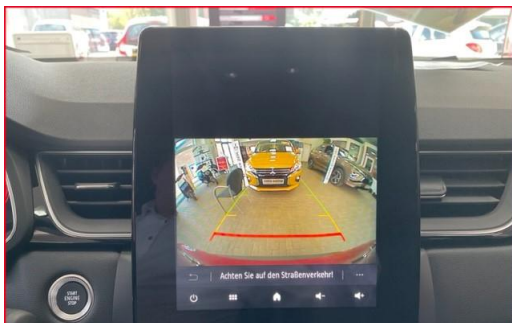

ÖFFNUNGSZEITEN VERKAUF: Mo.-Fr.: 08:30 - 18:30 | Sa.: 10:00 - 14:00



ÖFFNUNGSZEITEN VERKAUF: Mo.-Fr.: 08:30 - 18:30 | Sa.: 10:00 - 14:00

## Autohaus Mommerskamp GmbH

Angebotsnummer: 2023143

Ausdruck vom: 16.04.2024

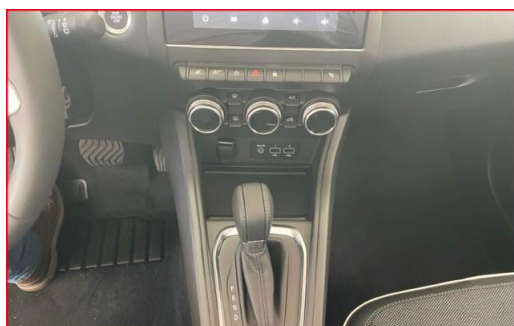

ÖFFNUNGSZEITEN VERKAUF: Mo.-Fr.: 08:30 - 18:30 | Sa.: 10:00 - 14:00



ÖFFNUNGSZEITEN VERKAUF: Mo.-Fr.: 08:30 - 18:30 | Sa.: 10:00 - 14:00

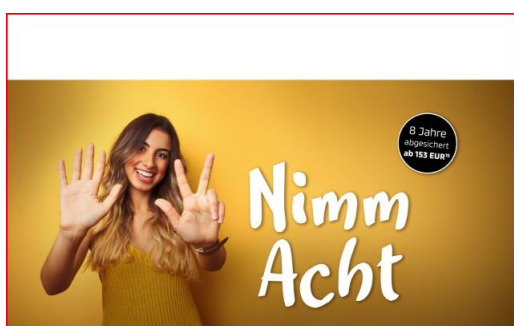

ÖFFNUNGSZEITEN VERKAUF: Mo.-Fr.: 08:30 - 18:30 | Sa.: 10:00 - 14:00



### Unsere Serviceleistungen:

- Attraktive Finanzierungs- und Leasingkonditionen
- Inzahlungnahme Ihres Gebrauchtwagens auch bei laufender Finanzierung
- Ständig eine große Auswahl an Neu- und Gebrauchtwagen auf Lager
- Gebrauchtwagen mit Garantie
- Mobilitätsgarantie
- Probefahrt kurzfristig möglich
- Zulassungsservice
- Wartungspaket
- Umfangreiches Zubehör passend zu Ihrem Fahrzeug
- WhatsApp Beratung 02161 / 821 210
- TÜV und AU Service im Haus
- Unfall- und Scheibenreparatur
- Hagelschaden Beseitigung
- Reparatur Finanzierung
- Hol- und Bringservice
- Professionelle Fahrzeugaufbereitung